

WIDOK ŚCIANY SZCZYTOWEJ PÓŁNOCNO-WSCHODNIEJ  
STAN ZACHOWANY  
SKALA 1:100

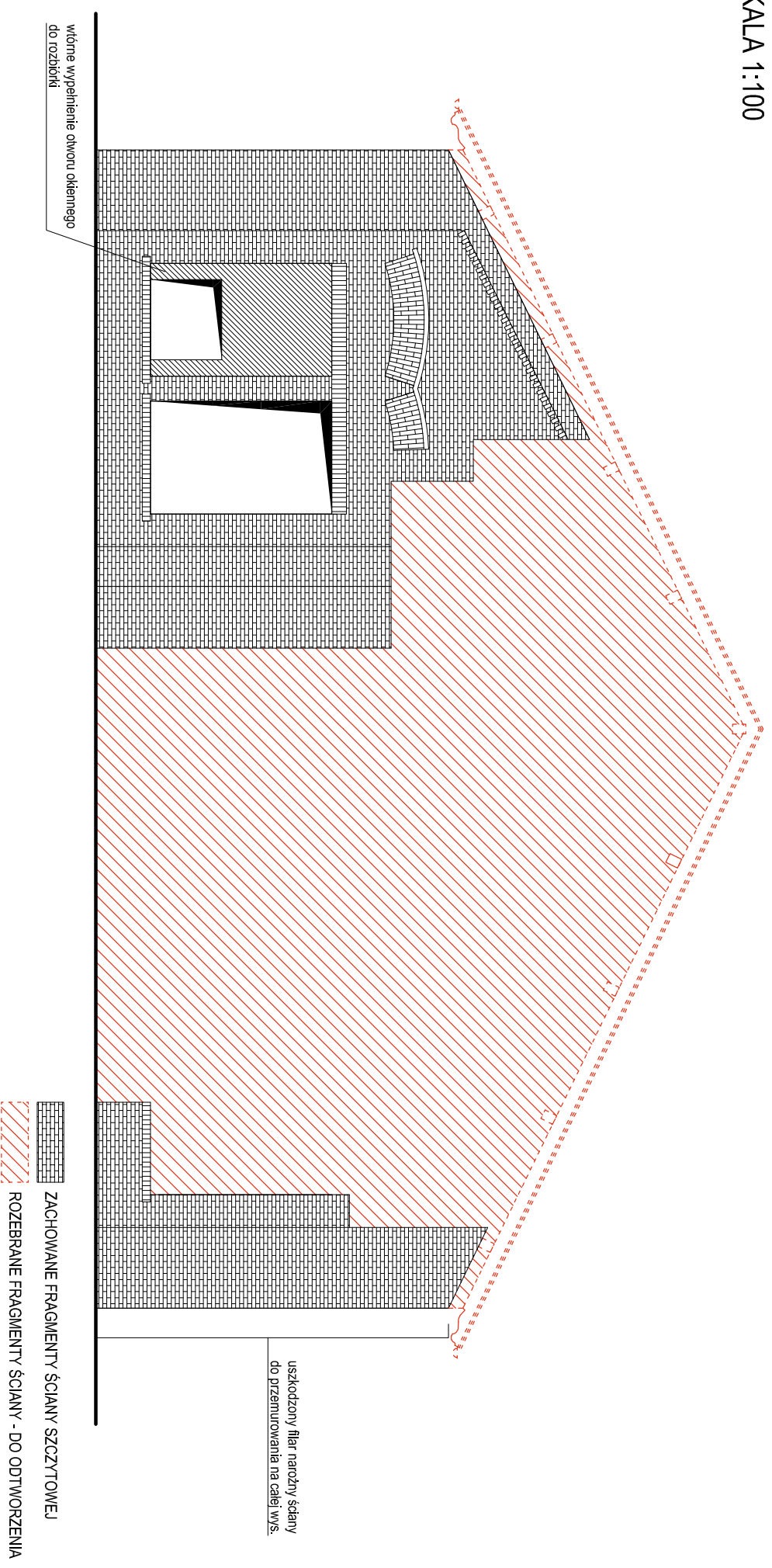

RZUT ŚCIANY SZCZYTOWEJ PÓŁNOCNO-WSCHODNIEJ  
STAN ZACHOWANY  
SKALA 1:100

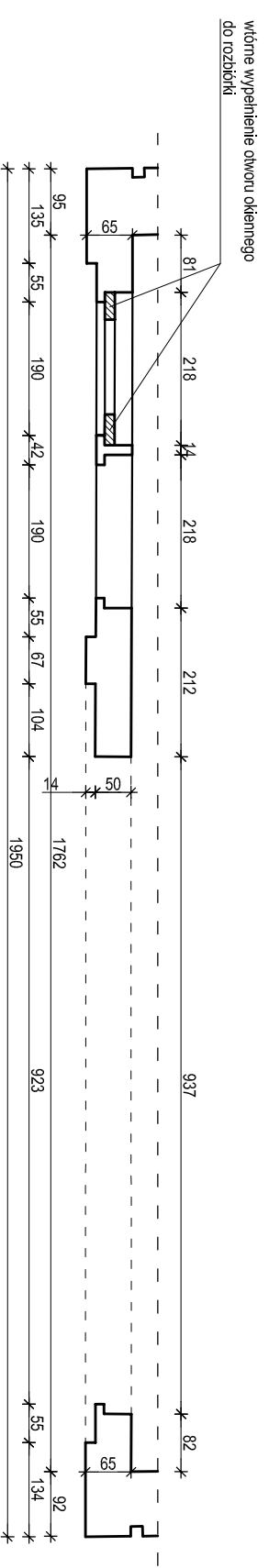

ata ata ata ata ata ata		PRACOWNIA PROJEKTOWA Soczyński Mirosław		STADIUM OPRACOWANIA: PROJEKT BUDOWLANY		TYTUŁ PRACUNKI: ŚCIANA SZCZYTOWA PÓŁNOCNO-WSCHODNIA - INWENTARYZACJA		BRANŻA: BUDOWLANA			
59-800 LUBAŃ Ul. Cmentarna 1 pp_ata@poczta.onet.pl		NIP:613-103-26-53 tel. 606 620 834 tel. 602 256 428		ZAMIERZENIE BUDOWLANE: Remont dachu bud. dawnej parowozowni wachlarzowej w Lubaniu		INWESTOR: SSEMIP S.A. 58-400 Kamienna Góra, ul. Papieża Jana Pawła II 11A		PROJEKTANT: mgr inż. MIROSLAW SOCZYŃSKI DOS/B0/164/01 nr upr.: 263/194 UW JS. 19/96		NR RYSUNKU: 8	
dz. nr 16/8, Obr. 0004, AM 8		NAZWA / ADRES OBIEKTU: 59-800 Lubań, ul. Gazowa		OPRACOWAŁ: mgr inż. arch. IRMA STEFANOWICZ		SKALA: 1:100		DATA: 01-2024			